BuscarV

Busca un valor (el que nosotros indiquemos) en la primera columna de una tabla y devuelve el dato correspondiente a la misma fila, situado en la columna que le pidamos.

Su sintaxis es

=BUSCARV(valor_buscado; rango_de_la_tabla; nº_columna_información_buscada; [ordenada])

ordenada puede ser VERDADERO o FALSO. VERDADERO indicaría que la tabla está ordenada. Si no le damos valor, entiende que su valor es VERDADERO.

Nosotros pondremos FALSO siempre, porque nos aseguramos de que busque una concidencia exacta del valor buscado.

Vista en dos ventanas de un mismo documento

Es muy útil para poder visualizar dos hojas del documento simultáneamente.

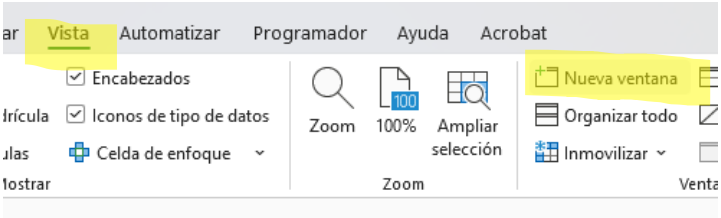

Los cambios que se hagan en una de las ventanas se verán reflejados también en la otra.

Lista desplegable

Seleccionar el rango de celdas donde queremos que aparezca la lista desplegable. Nos posicionamos en la pestaña datos y seleccionamos el icono de validación de datos.

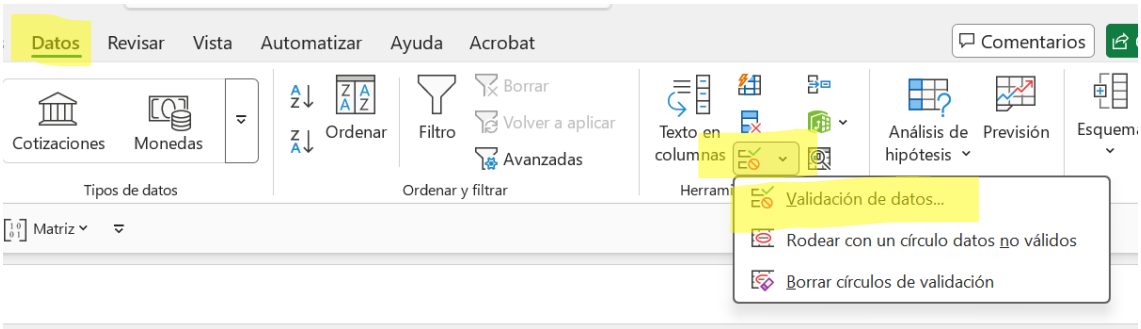

Rellenamos la ventana de validación con los datos que aparecen en la siguiente imagen:

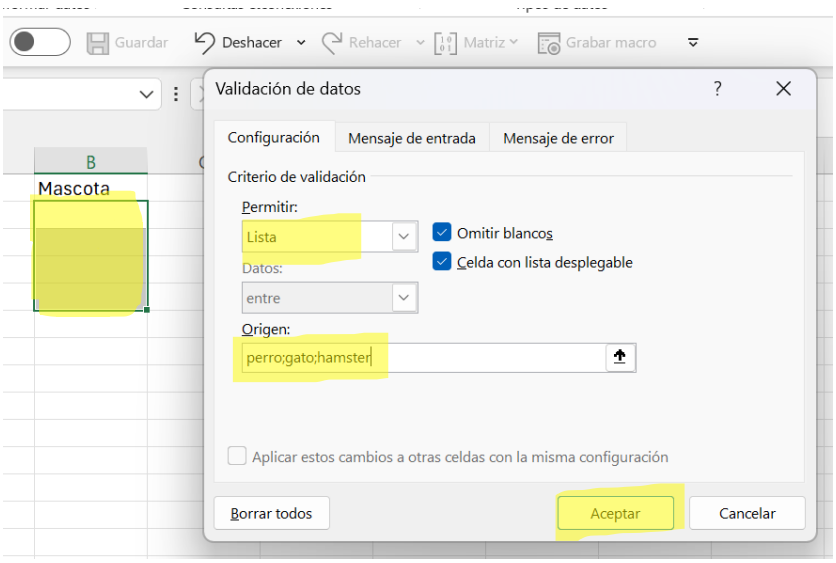

Aceptamos y obtenemos el siguiente resultado:

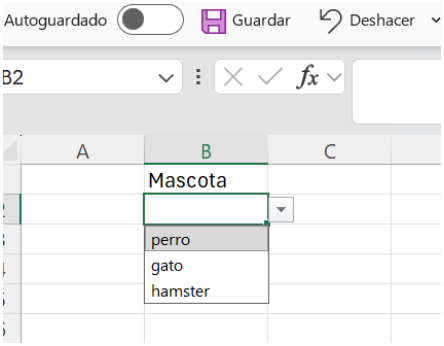

Si no queremos permitir que la celda pueda estar vacía (en blanco), desactivaremos la opción “Omitir blancos”

Fijar filas/columnas

Estando **en la celda anterior a la que queremos fijar** las filas por arriba y/o las columnas a su izquierda:

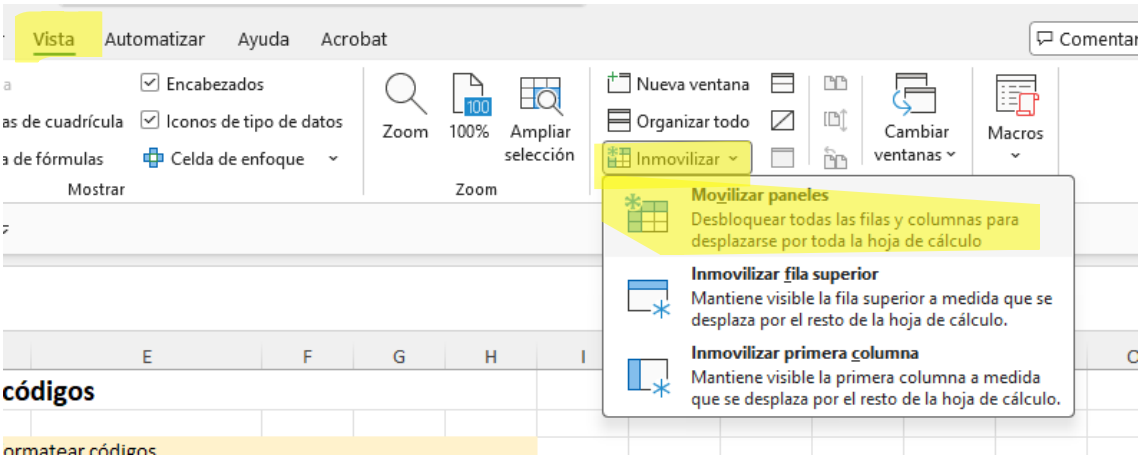

Para revertir el efecto de fijar filas y/o columnas (inmovilizar paneles): en la pestaña Vista, hacer clic en Inmovilizar dentro del grupo Ventana y seleccionar Movilizar paneles. Esto desbloqueará cualquier fila o columna, permitiendo el desplazamiento normal de la hoja de cálculo.

Como convertir datos en una tabla

Estando **sobre una de las celdas de datos**, pulsar en la pestaña Insertar, seleccionar tabla (o también usar el atajo de teclado Ctrl + t)

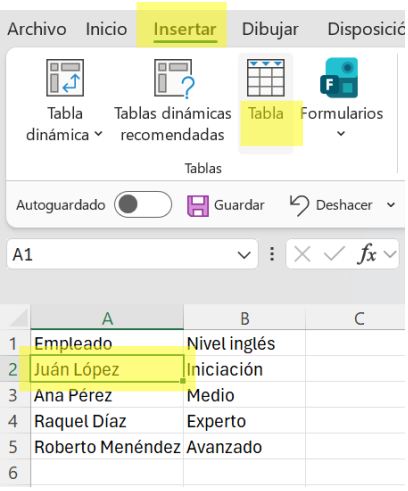

Escoger el rango que abarca todos los datos que queremos incluir en la tabla, marcar si tiene encabezados y aceptar.

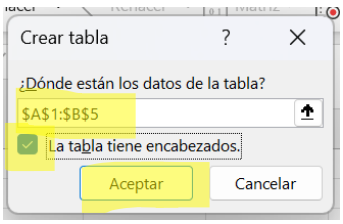

Y el resultado es:

Para volver a poner los datos sin que constituyan una tabla iremos al menú Diseño de tabla y pulsamos sobre el botón “Convertir en rango” o, más rápido, pulsamos botón derecho del ratón sobre cualquier celda de la tabla y:

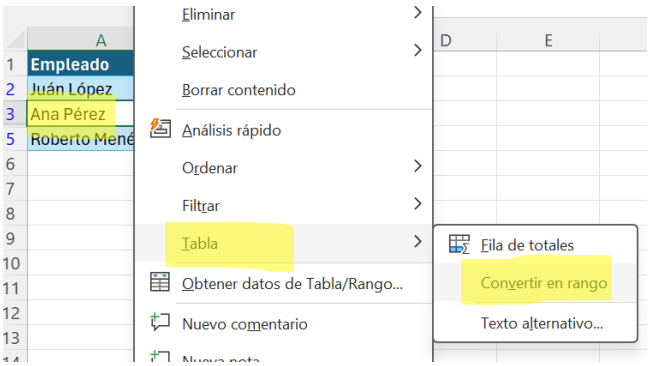

Considerar los datos como Tabla frente a un rango normal ofrece una serie de ventajas como, por ejemplo, fórmulas que se autorrellenan, encabezados fijos al hacer scroll y formato automático.

Ordenar los elementos de una tabla

Estando en una celda de la tabla

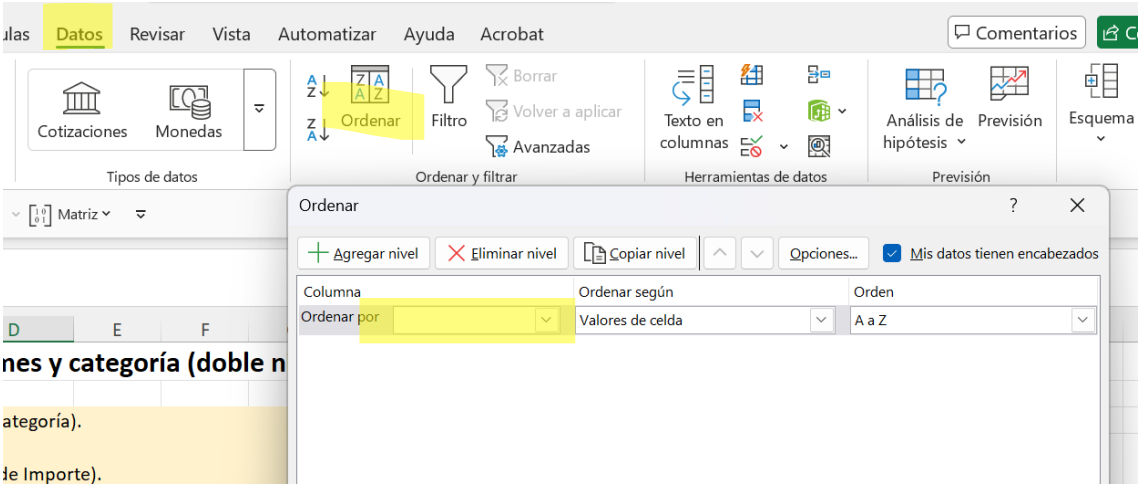
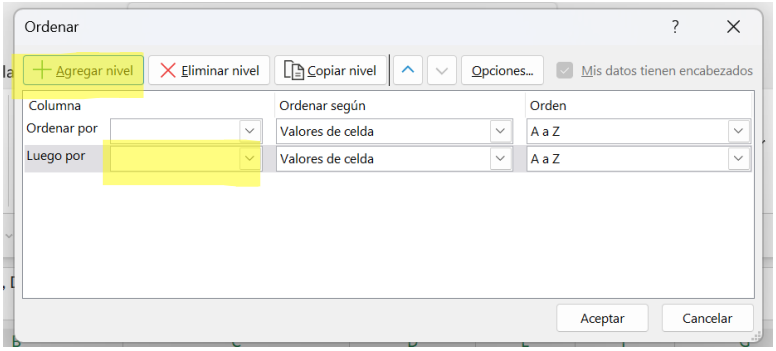
Para ordenar según más criterios: